

Organigramme de Direction du Centre Hospitalier de Grasse

- Juillet 2025 -

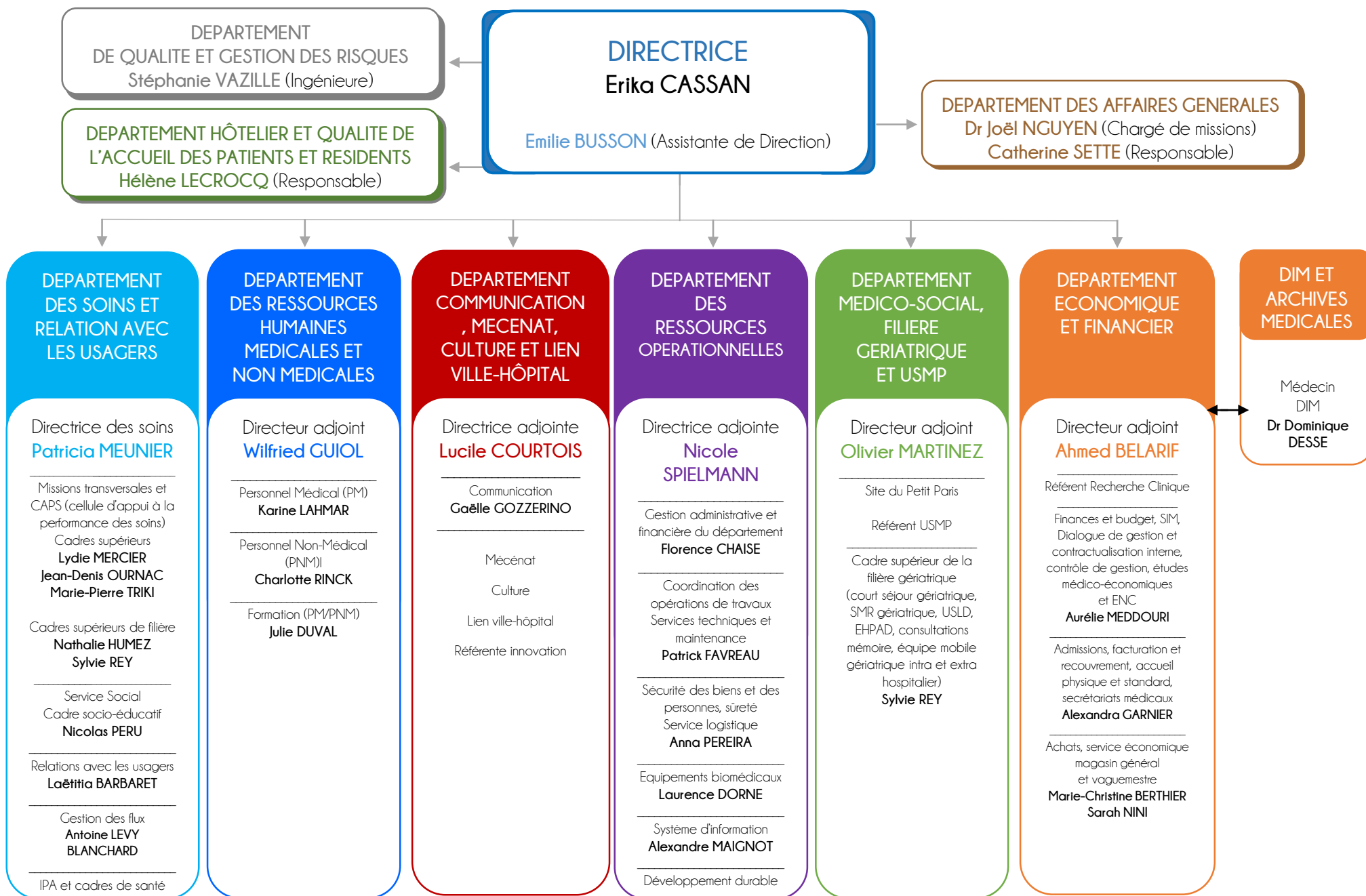

DIRECTRICE : Erika CASSAN

PRESIDENT DE LA CME : Dr Frédéric COLOMB

DIRECTION DES SOINS : Patricia MEUNIER

SERVICE	CHEF DE SERVICE	CADRE DE SANTE
Anesthésie	Dr Irène D'AGOSTINO	<i>En cours de recrutement</i>
Bloc opératoire		<i>En cours de recrutement</i>
Cardiologie	Dr Bertrand PETIT	Sophie COUTIER
Chambre mortuaire		Sophie COUTIER
Chirurgie maxillo-faciale	Dr Joël LEVY	Agnès PHILIPPOT
Chirurgie orthopédique	Dr François LEMONNE	Laura ROSANI
Chirurgie urologique	Dr Frédéric COLOMB	Agnès PHILIPPOT
Chirurgie vasculaire et viscérale	Dr Sid-Ali MEDJOUBI	Agnès PHILIPPOT
Consultations externes, consultations avancées et chirurgie ambulatoire		Sylvie GARCIA
Court séjour gériatrique	Dr Vincent SARRAZY	Aline DASZUK
CSAPA	Dr Gabrielle SAUVIN	Gisèle AKE
Diététique		Armelle BLANC
EHPAD	Dr Diane HINTZY	Soraya CHAMPION (IDEC)
Hépto-Gastro-entérologie	Dr Samy BOUSSOUKAYA	Samia AYARI
Gynécologie et cancérologie, Centre de coordination en cancérologie	Dr Anne-Sophie AZUAR	Laura ROSANI
Gynécologie (consultations)		Caroline REVEL
Hôpital de jour multispécialité	Dr Emmanuelle ALLES	<i>En cours de désignation</i>
Hospitalisation à domicile	Dr Pierre-Yves DIDES	Audrey LECOQ
Hygiène	Dr Nadine NEGRIN	Carole MARIANI
Imagerie médicale	Dr Amadou CISSOKO	Elvire CASANOVA
Infectiologie, CEGIDD, Centre de vaccinations internationales	Dr Cédric ETIENNE	Sylvie GARCIA
Informations médicales et archives médicales	Dr Dominique DESSE	
Laboratoire	Dr Yohann FIGARO	Sandra COLONNA
Médecine polyvalente	Dr Pierre-Yves DIDES	Manon BOSCHETTI
Obstétrique	Dr Nicolas FONTANAROSA	Jean-Denis OURNAC : coordonnateur en maïeutique Caroline REVEL : sage-femme coordinatrice
Oncologie-hématologie	Dr Adil CHERKAOUI	Manon BOSCHETTI
Ophtalmologie	Dr Fanny RICOUARD	Sylvie GARCIA
ORL	Dr Jean-Claude BELTRANDO	Sylvie GARCIA
Pharmacie	Dr Nicolas WERESZCZYNSKI	Yasmine DAADAA
Pneumologie	Dr Marie-Christine DUMON	Jessica WATTEAU
Psychiatrie	Dr Marie-Claude SAMSON	Gisèle AKE : cadre de santé intra hospitalier Patricia PROPETTO : cadre de santé extra hospitalier

Organigramme de Direction du Centre Hospitalier de Grasse

- Juillet 2025 -



DIRECTION DES SOINS : Patricia MEUNIER

DIRECTRICE : Erika CASSAN

PRESIDENT DE LA CME : Dr Frédéric COLOMB

SERVICE	CHEF DE SERVICE	CADRE DE SANTE
Pédiatrie	Dr Blandine DESSE	Isabelle POGGIOLI
Réanimation	Dr Elodie PIQUET	Audre FUNEL
SMR et consultation mémoire	Dr Olivier LEROY	Anne-Laure LAURENT
USLD		Vincent JOULIE
Service social		Nicolas PERU
Stérilisation relais		Yasmine DAADAA
Urgences/SMUR		Laurence REMONDIERE
UHCD	Dr Olivier PELLAT	Annie CAVALLI
Dépôt de sang		Sandra COLONNA
Unité mobile de gériatrie intra et extra hospitalière	Dr Isabelle THEVENIN-LAVALOU	Anne-Laure LAURENT
Unité sanitaire en milieu pénitentiaire	Dr Véronique NAHMIAS	Virginie RAILLA-RUGOLOTTO
Cadres de nuit : Souheir GATTAL, Sandra LEPLEUX, Sophie MOREAU		
Cadre de santé mission transversale en lien avec l'imagerie médicale et PCR : Gaël GEFFROY		
Cadres supérieurs de santé missions transversales : Jean-Denis OURNAC, Marie-Pierre TRIKI		
Cadre supérieur de santé filière psychiatrique : Nathalie HUMEZ		
Cadre supérieur de santé filière gériatrique : Sylvie REY		
Cadre supérieur de santé à la CAPS : Carole MARIANI, Lydie MERCIER et Valérie TROUCHE		